

MARNE LA VALLEE (77)

AEU biodiversité – Territoire de Marne La Vallée

Maitre d’Ouvrage : Epamarne

AMO AEU Biodiversité : LesEnR / BIOTOPE

Superficie:

Territoire de plus de 15 200 ha
26 communes sur 3 départements

Durée de la mission :

juin 2010 à juin 2011

Éléments clés environnementaux :

- Connaître le patrimoine naturel du territoire.
- Appréhender le fonctionnement des écosystèmes.
- Sensibiliser les acteurs du territoire en matière de protection et de prise en compte de la biodiversité.
- Favoriser l'intégration de la biodiversité dans les projets d'aménagement et de gestion urbaine.
- Qualifier les espaces naturels.
- Conduire des opérations d'expérimentation des continuités écologiques.
- Développer la prospective en matière de biodiversité et d'adaptation au changement climatique à l'échelle du quartier et de l'ilot.
- Permettre l'évaluation des actions engagées dans le domaine de la connaissance des milieux naturels.

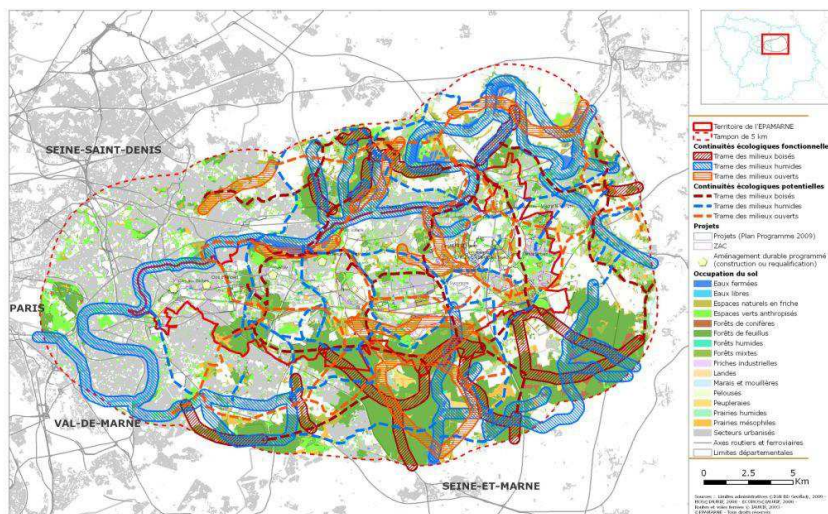

Trames vertes et trames bleues à l'échelle de la Ville Nouvelle de Marne La Vallée

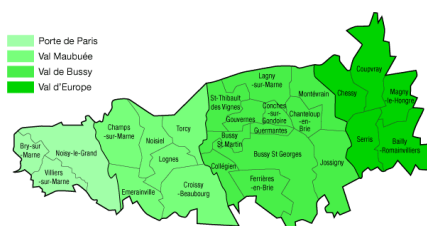

Territoire de Marne La Vallée

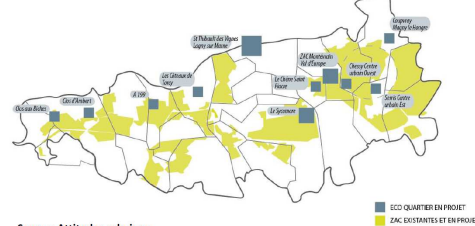

Source: Attitudes urbaines

Projets d'éco quartiers



TV et TB du secteur du Val d'Europe

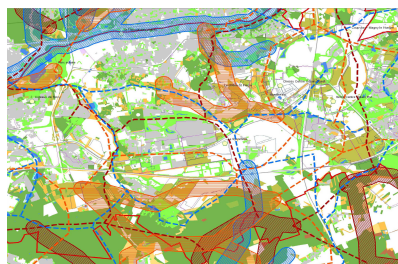

TV et TB du Val de Bussy

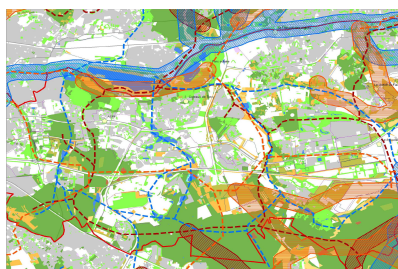

Tv et Tb du Val de la Bièvre

L'EPAMARNE s'est engagé dans une démarche expérimentale de réalisation d'une Approche Environnementale de l'Urbanisme (AEU) centrée sur les aspects de biodiversité. Cette démarche à la fois nouvelle pour l'EPAMARNE mais aussi l'ADEME doit permettre de résoudre le conflit entre urbanisation et protection de la biodiversité. Elle prend en compte plusieurs échelles de territoire, des unités urbaines de Marne la Vallée, des ZACs et éco quartiers pour ensuite se centrer sur l'ilot. Cette démarche a pour objectif de définir les possibilités de circulation des espèces entre ces habitats constituant un élément décisif à la biodiversité remarquable et ordinaire par l'apport de ces différentes échelles de territoire.

ZOOM SUR LA DEMARCHE ENVIRONNEMENTALE

- Diagnostic biodiversité et projets d'aménagement
- Analyse des enjeux de la démarche AEU Biodiversité sur le territoire
- Identification des impacts des projets d'urbanisme
- Définition des objectifs en termes de préservation et développement de la biodiversité sur le territoire et de la prise en compte de cet enjeu dans les aménagements futurs
- Définition de la stratégie territoriale concernant la biodiversité
- Définition d'une trame verte et bleue à l'échelle du territoire de Marne La Vallée
- Déclinaison des trames à l'échelle de chaque secteur
- Définition des moyens à mettre en œuvre à différentes échelles (secteur, quartier, ZAC, ZAE, ilot) pour atteindre les objectifs et formalisation sous la forme de cahiers d'orientation
- Elaboration de fiches techniques accompagnant les cahiers d'orientation.

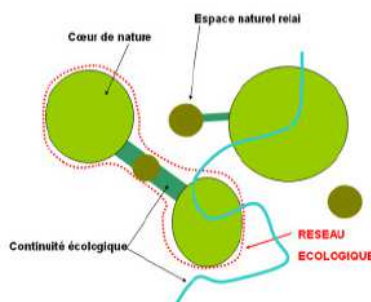

Schéma des éléments constitutifs d'un réseau écologique