

Ville d'Orléans (45)

Etude diagnostique et stratégique pour le développement de la nature en ville à Orléans

Maître d'Ouvrage : Ville d'Orléans
Expert développement durable : Vizea

Périmètre d'intervention

- Echelle de la ville
- Echelle des quartiers : Nords-Est, Nords-Ouest, Intra-mail, Argonne, St Marceau, La Source

Durée de la mission : 1 an

Enjeux clés de la mission :

- Réaliser un état des lieux et élaborer une cartographie des espaces végétalisés et des potentialités de végétalisation du territoire (espace public et privé),
- Poser une stratégie, planifiée dans le temps et l'espace, de développement de la nature en ville qui préserve la biodiversité locale et favorise la diversité des jardins et des usages,
- Organiser la participation citoyenne en mobilisant les acteurs de la société civile et en animant la démarche de concertation

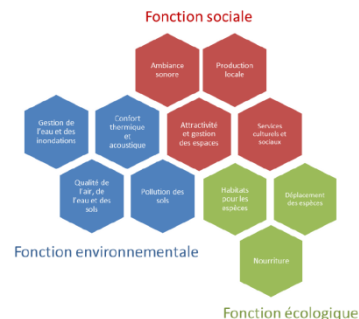
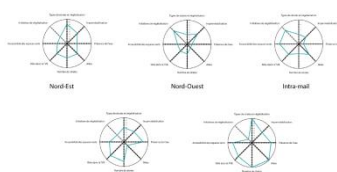

La ville d'Orléans fait partie des communes les plus actives de France pour le développement de la nature en ville. Son engagement se traduit à travers plusieurs actions phares à plusieurs niveaux :

- Planification : un PLU ambitieux qui intègre une zone d'emprise jardin, un plan biodiversité, ...
- Participation : création de l'appel à projet cultivons la ville
- Gestion : 0 phyto, charte de l'arbre, ...

Dans cette mission, Vizea aide la ville à effectuer l'état des lieux de la nature sur le territoire, les atouts et faiblesses par quartiers, d'un point de vue écologique, environnemental et social. Le diagnostic a été réalisé en prenant en compte, en cartographiant en analysant 12 critères : nombre de strates végétales, taux d'imperméabilisation, accessibilité des espaces verts, importance dans la trame verte et bleue, présence de l'eau, ...

Sur la base de ce bilan, Vizea réalise un plan d'action en concertation avec les services de la ville. Le plan d'action permet de fixer des objectifs, diversifiés, concrets, chiffrés et à mettre en oeuvre dans le temps (étapes de mise en oeuvre, points de vigilance, indicateurs, ...). La mission a permis de mettre en place des réunions d'échange et de co-construction du diagnostic et de la stratégie avec l'ensemble des services de la ville et les habitants lors des sessions de concertation.

Vizea apporte son expertise à la ville d'Orléans, pour se projeter sur les prochaines années avec des actions concrètes et innovantes au service d'une ville plus agréable, support de vie, de projets citoyens et de convivialité.

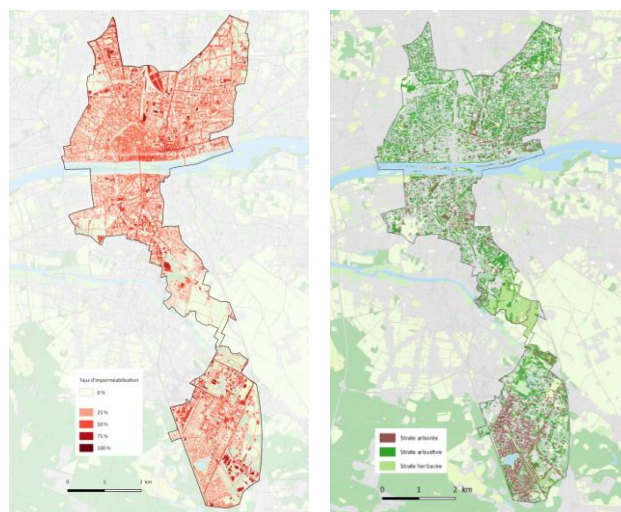

Cartes du taux d'imperméabilisation et du nombre de strates végétales – Source : Vizea

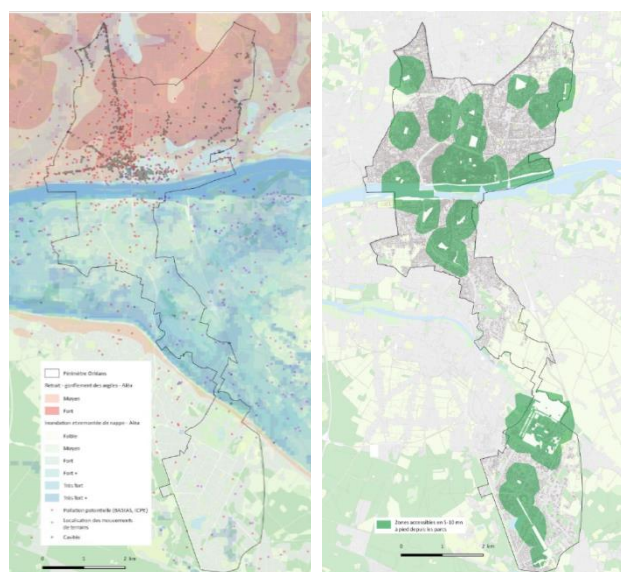

Cartes des risques naturels et technologiques – Carte de l'accessibilité aux espaces verts – Source : Vizea

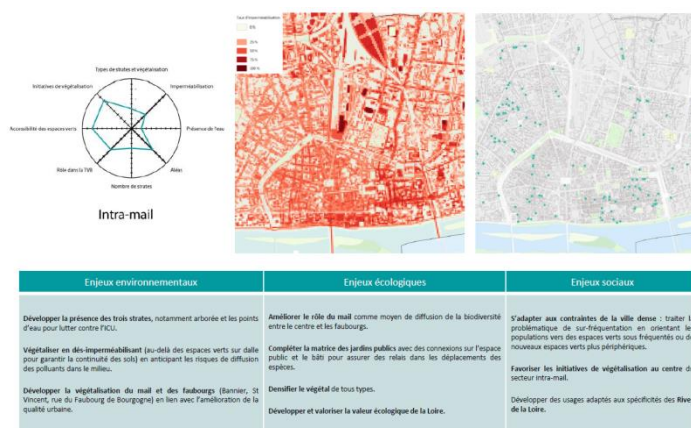

Exemple de synthèse du diagnostic par quartier – Source : Vizea