

# Ville de Fontenay-sous-Bois (78)

Démarche locale d'aménagement responsable et favorable à la santé et au bien-être

**Maître d'Ouvrage :** Ville de Fontenay-sous-Bois  
**AMO :** Vizea

## Territoire :

- 53 418 habitants
- 558 ha
- Territoire urbain
- Lauréat AMI SEAD 2

**Durée de la mission :** 10 mois

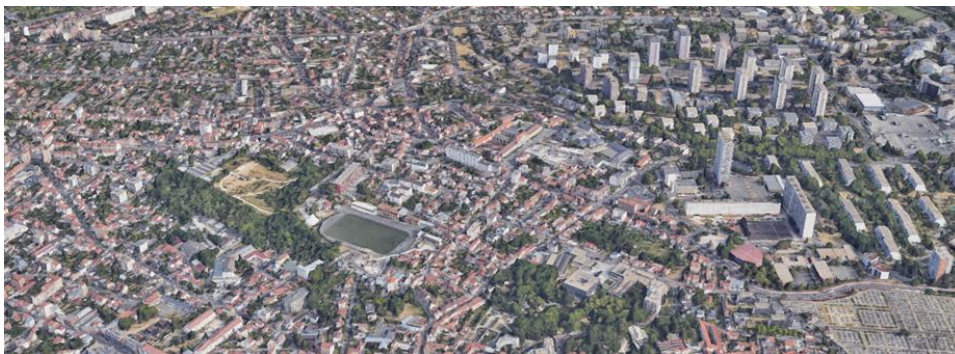

## Éléments clés de la mission :

VILLE DE FONTENAY-SOUS-BOIS

### Phase 1

- Réalisation de monographies par quartier et aide à la priorisation des actions au sein des projets publics
- Réalisation d'entretiens avec les acteurs santé
- Organisation et co-animation des assises fontenaysienne

La ville de Fontenay-sous-Bois a fait appel à Vizea en tant qu'AMO pour la co-construction de sa démarche locale d'aménagement responsable et favorable à la santé et au bien-être.

Dans le cadre de la réalisation du diagnostic par quartier, Vizea s'appuie sur la réalisation de 6 entretiens avec les acteurs santé, des ateliers de concertation et l'organisation des assises fontenaysienne d'un aménagement responsable et favorable à la santé et au bien-être.

### Phase 2

- Réalisation d'un référentiel contextualisé
- Organisation d'ateliers thématiques
- Elaboration de fiches « Objectifs d'aménagement favorable à la santé »

A la suite de ce diagnostic, un référentiel contextualisé est établi et enrichi par la mise en œuvre d'ateliers thématiques. Au cours de la dernière phase de la mission, une mise en pratique des acquis du diagnostic et du référentiel est réalisée sur un cas concret.

### Phase 3

- Mise en pratique et déclinaison opérationnelle
- Définition d'un cadre de suivi et d'accompagnement des projets

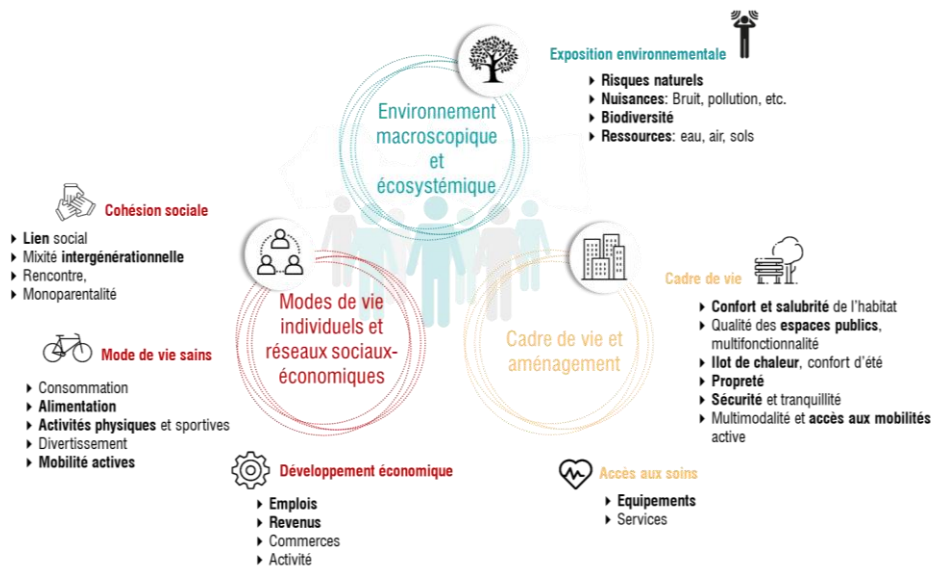

## Cadre de vie et aménagement

