L'Haÿ-Les-Roses (94)

Au cœur des rues Thirard, Paul Vaillant Couturier et de la Vanne

Maîtrise d'ouvrage : Citallios
Maitrise d'œuvre : Groupe Synthese, Bouygues Construction, Patrimonio

Programme : Construction d'une nouvelle halle de marché et d'un restaurant à l'étage

Planning : Livraison en 2020

Missions :

- Remise en contexte du projet
- Identification des points de vigilance à avoir
- Collecte des étude techniques, justificatifs et pièces annexes au CERFA
- Etude des documents transmis et conseil sur les études restantes
- Assistance à la constitution du dossier et à sa transmission aux autorités

Eléments clés environnementaux :

- Conservation des arbres caractéristiques du site, du bosquet et de l'alignement le long du boulevard Paul Vaillant Couturier
- Réutilisation du bois des arbres abattus pour le mobilier urbain
- Aménagement d'une promenade écologique le long de l'aqueduc de la Vanne
- Maîtrise du trafic en rendant les croisements impossibles grâce à un sens de circulation bien défini
- Maîtrise des flux de camions en phase chantier et exploitation en intégrant leur stationnement sur le site
- Nombreuses places de parking et alternatives : accroche vélo et promenade écologique
- Création d'un nouvel espace de vie avec un parvis et du mobilier urbain

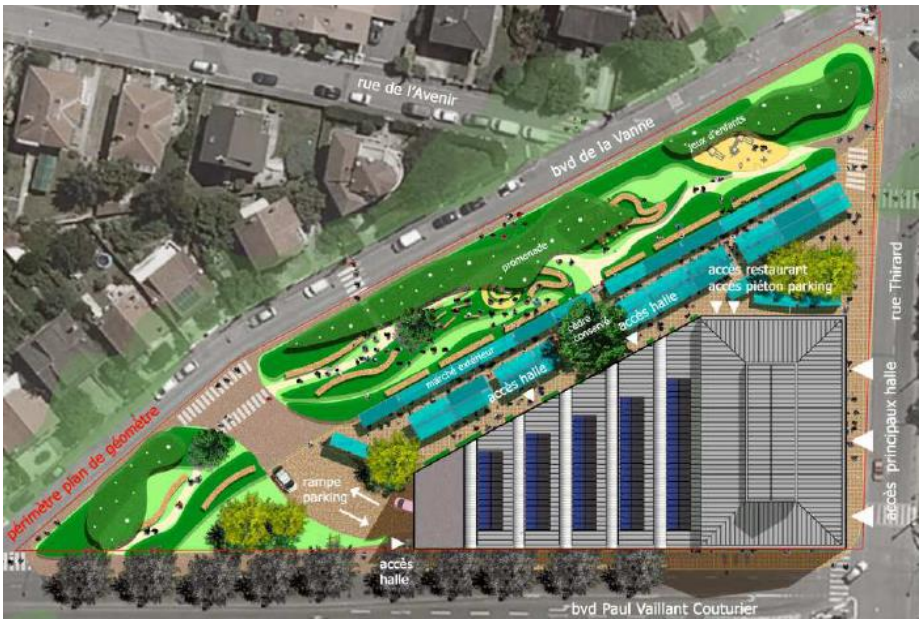

Plan masse projet

Cèdres conservés sur site

Perspective projet